

MAPA CURRICULAR DE LA LICENCIATURA EN CIENCIAS AMBIENTALES 2003

CRÉDITOS TOTALES: 425

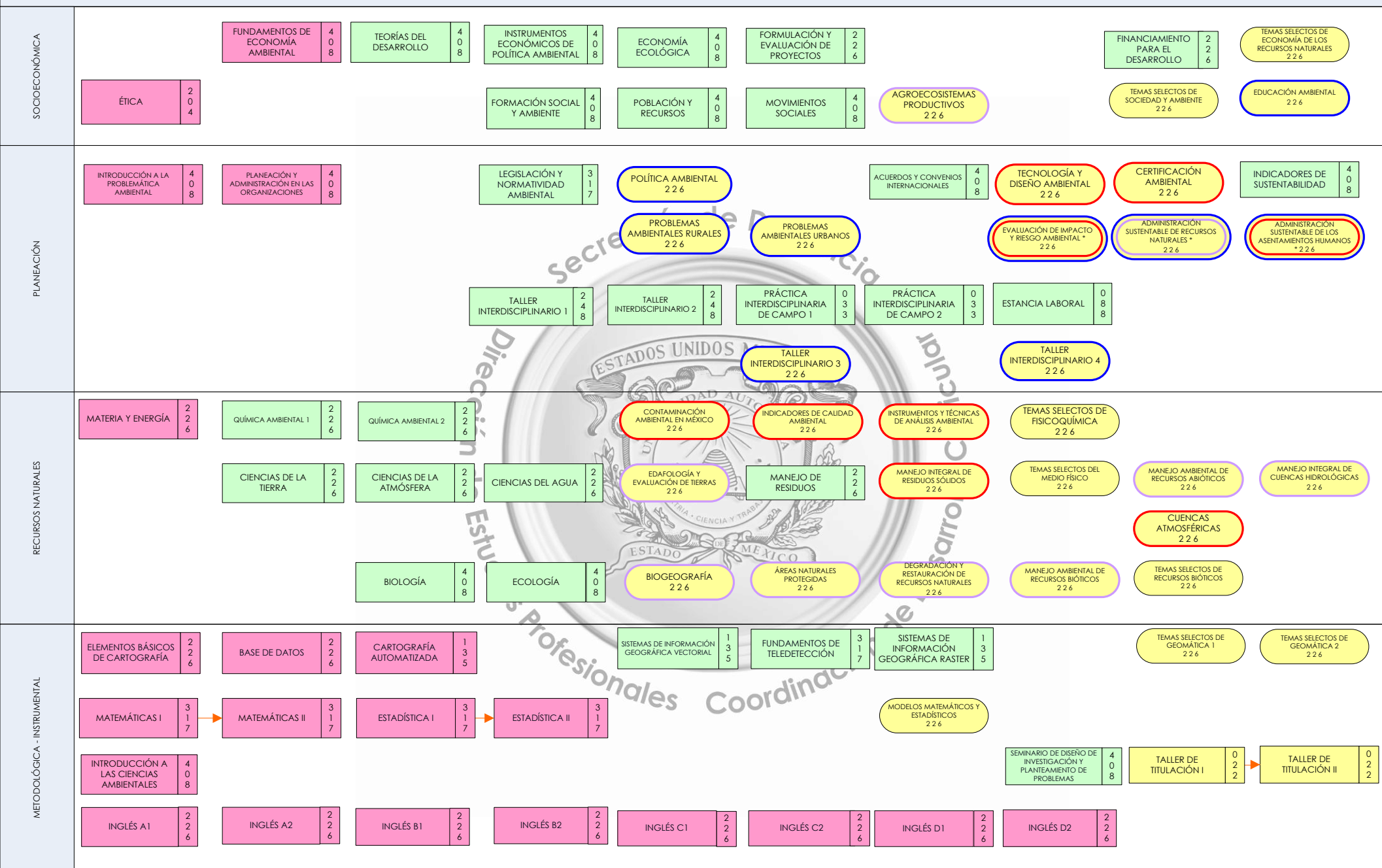

SIMBOLOGÍA

4 ÁREAS CURRICULARES

HT HORAS TEÓRICAS
HP HORAS PRÁCTICAS
CR CRÉDITOS

3 LÍNEAS DE SERIACIÓN



| | |
|---|--------------------------|
| NÚCLEO BÁSICO OBLIGATORIAS CURSAR Y ACREDITAR 21 UA | 53 HT 29 HP 135 CR |
|---|--------------------------|

| | |
|---|--------------------------|
| NÚCLEO SUSTANTIVO OBLIGATORIAS CURSAR Y ACREDITAR 28 UA | 72 HT 46 HP 190 CR |
|---|--------------------------|

| | |
|--|----------------------|
| NÚCLEO INTEGRAL OBLIGATORIAS CURSAR Y ACREDITAR 2 UA | 0 HT 4 HP 4 CR |
|--|----------------------|

NÚCLEO INTEGRAL OPTATIVAS
LÍNEA DE ACENTUACIÓN:
PLANEACIÓN AMBIENTAL

NÚCLEO INTEGRAL OPTATIVAS
LÍNEA DE ACENTUACIÓN:
CALIDAD AMBIENTAL

NÚCLEO INTEGRAL OPTATIVAS
LÍNEA DE ACENTUACIÓN:
ADMINISTRACIÓN DE RECURSOS
NATURALES

ACREDITAR 9 UA DE UNA LÍNEA DE ACENTUACIÓN PARA CUBRIR 54 CRÉDITOS.

* UA que se comparten entre líneas

NÚCLEO INTEGRAL OPTATIVAS COMPLEMENTARIAS ACREDITAR 7 PARA CUBRIR 42 CRÉDITOS.

LAS 15 UNIDADES DE APRENDIZAJE OPTATIVAS NO CUENTADAS PERTENECIENTES A LAS LÍNEAS DE ACENTUACIÓN, PODRÁN SER ELEGIDAS PARA COMPLEMENTAR LOS CRÉDITOS OPTATIVOS COMPLEMENTARIOS DEL NÚCLEO INTEGRAL

| |
|--|
| TOTAL DEL NÚCLEO BÁSICO 21 UA PARA CUBRIR 135 CRÉDITOS |
|--|

| |
|--|
| TOTAL DEL NÚCLEO SUSTANTIVO 28 UA PARA CUBRIR 190 CRÉDITOS |
|--|

| |
|--|
| TOTAL DEL NÚCLEO INTEGRAL 18 UA PARA CUBRIR 100 CRÉDITOS |
|--|

| TOTAL DEL PLAN DE ESTUDIOS | |
|----------------------------|-----|
| UA OBLIGATORIAS | 51 |
| UA OPTATIVAS | 16 |
| UA A ACREDITAR | 67 |
| CRÉDITOS | 425 |

